

SEPTIC-TANK - IBA I - SYSTEEM 10 I.E. 12.000 LITER PE KUNSTSTOF

€5,322.79 incl. BTW

€4,399.00 excl. BTW

SKU: AMT 82.3075.1



ADDITIONAL INFORMATION

Product type Septic tank

Septic-tank/IBA I systeem polyethyleen, totale inhoud 12.000 liter. De uitvoering bestaat uit vier kunststof tanks met onderhoudsschacht. Is geschikt voor plaatsing in de grond. Toe- en afvoeraansluitingen Ø110 mm. De onderhoudsschacht(en) zijn voorzien van een kunststof schroefdeksel. Dit IBA I systeem (Individuele Behandeling Afvalwater) is een kleinschalige waterzuivering (Septic-tank conform lozingenbesluit) en geschikt voor 10 i.e. (inwoners equivalent) De Septic-tank is voorzien van een CE markering (DOP verklaring).

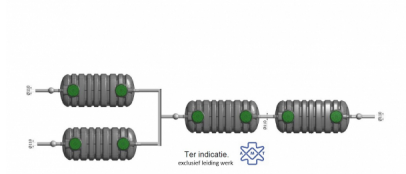
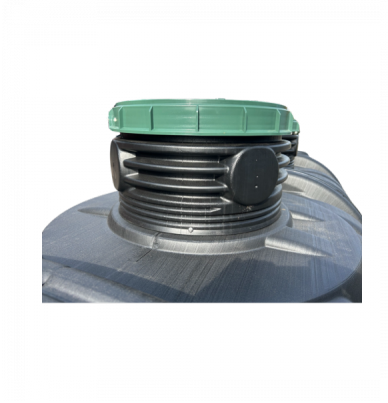

PRODUCT DESCRIPTION

IBA 1 systeem - septic-tank, PE 12.000 liter

Type	AMT 82.3075.1															
Certificering	Voorzien van CE markering															
Inhoud	12.000 liter (4 septic-tank x 3.000 liter)															
Geschikt voor maximaal	10 i.e. (inwoners equivalent)															
			per tank 2 stuks kunststof deksel (niet belastbaar) (totaal 8 deksels).													
Materiaal	Polyethyleen (PE) Rotatiegegoten	Afdekking	LxB x	per put: 2440	Hoogte IBA/septic tank	1650 mm	Aansluiting in	Ø 110 mm	Aansluiting uit	Ø 110 mm	Inbouwdiepte inlaat	A = 370 mm (b.o.b. /bovenzijde septic tank)	Inbouwdiepte uitlaat	A = 420 mm (b.o.b. /bovenzijde septic tank)	Gewicht	ca. 125 kg per tank (4x)

[Download hier de inbouwvoorschriften en CE/DOP verklaring](#)

Alle maten in millimeters, inhoud in liters en gewichten in kilogrammen (bij benadering).

Wijzigingen voorbehouden.

ADDITIONAL INFORMATION

Product type Septic tank

