

## SEPTIC-TANK - IBA I - SYSTEEM 5 I.E. 6000 LITER PE KUNSTSTOF

€2,660.79 incl. BTW

€2,199.00 excl. BTW

**SKU:** AMT 82.2065.1



### ADDITIONAL INFORMATION

**Product type** Septic tank

Septic-tank/IBA I systeem polyethyleen, totale inhoud 6.000 liter. De uitvoering bestaat uit twee kunststof tanks met onderhoudsschacht. Is geschikt voor plaatsing in de grond. Toe- en afvoeraansluitingen Ø110 mm. De onderhoudsschacht(en) zijn voorzien van een kunststof schroefdeksel. Dit IBA I systeem (Individuele Behandeling Afvalwater) is een kleinschalige waterzuivering (Septic-tank conform lozingenbesluit) en geschikt voor 5 i.e. (inwoners equivalent) De Septic-tank is voorzien van een CE markering (DOP verklaring).

---

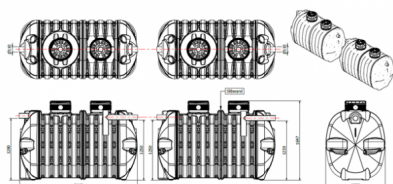
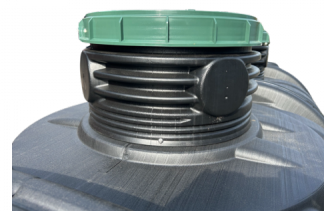

## PRODUCT DESCRIPTION

### IBA 1 systeem - septic-tank, PE 6.000 liter - **\*\*Nieuw 2023 model\*\***

Type	AMT 82.3065.1
Certificering	Voorzien van CE markering
Uitvoering volgens	lozingenbesluit NEN-EN 12566-1.
Inhoud septic-tank	6.000 liter (1 x 3.000 liter - 1 x 1.500 liter 1 x 1.500 liter)
Geschikt voor maximaal	5 i.e. (inwoners equivalent)
Materiaal	Polyethyleen (PE) Rotatiegegoten
Afdekking	per tank 2 stuks kunststof deksel (niet belastbaar).
LxB	per put: 2440 x 1235 mm
Hoogte IBA/septic tank	1650 mm
Aansluiting in	Ø 110 mm
Aansluiting uit	Ø 110 mm
Inbouwdiepte inlaat	A = 370 mm (b.o.b. /bovenzijde septic tank)
Inbouwdiepte uitlaat	A = 420 mm (b.o.b. /bovenzijde septic tank)
Gewicht	ca. 125 kg. per tank

[Download hier de inbouwvoorschriften en CE/DOP verklaring](#)

Alle maten in millimeters, inhoud in liters en gewichten in kilogrammen (bij benadering).

Wijzigingen voorbehouden.

## ADDITIONAL INFORMATION

**Product type** Septic tank

